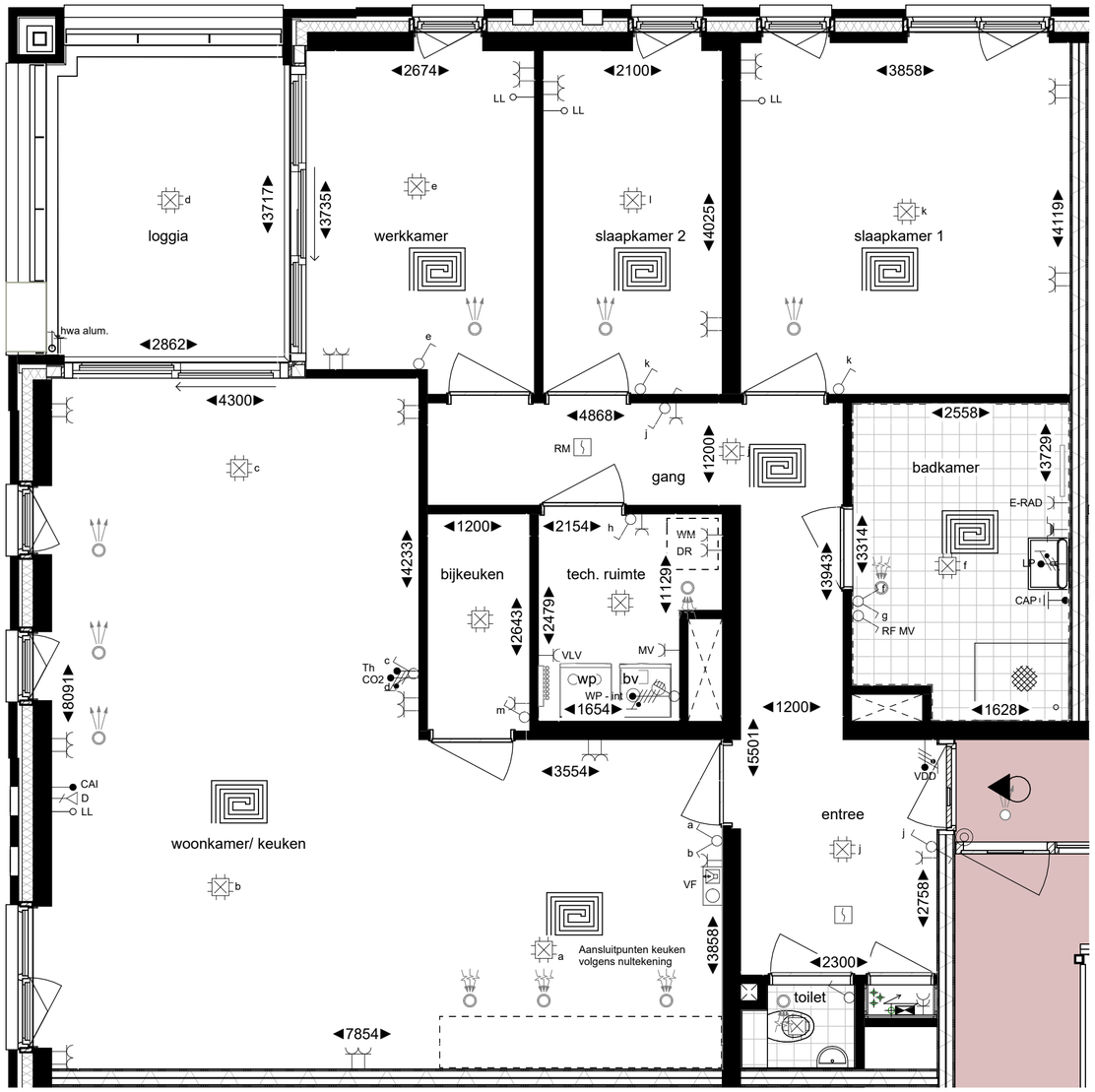

LEGENDA ELEKTRA

- Aansluitpunt 1 fase
- Aansluitpunt 1 fase, geschakeld
- Aansluitpunt 3 fasen, geschakeld
- Aansluitpunt data
- Aansluitpunt licht
- Aansluitpunt licht wand
- Aansluitpunt niet bedraad
- Aardmat
- Centraal aardpunt
- Schakelaar, 1-polig
- Schakelaar, serie-
- Schakelaar, wissel-
- Contactdoos 1-voudig
- Contactdoos 1-voudig, waterdicht
- Contactdoos 2-voudig, opbouw
- Contactdoos 2-voudig in 2 inbouwdozen
- Beldrukker
- Melder, rook, optisch
- Thermostaatleiding, bedraad
- Verdeelinrichting-MK
- Elektrische radiator
- Videofoon toestel binnen

D	-	Data
CAI	-	Centrale antenne
WM	-	Opstel[]aats Wasmachine
DR	-	Opstelplaats Droger
WTW	-	Mechanische ventilatie
TH	-	Thermostaat
WP	-	Warmtepomp
LL	-	Loze leiding
CO2	-	CO2 sensor
E-RAD	-	Elektrische radiator
VDD	-	Vrijloop deurdranger

LEGENDA BOUWKUNDIG

- metselwerk
- binnenwand
- kalkzandsteenwand
- isolatie
- voorzetwand
- HSB-wand
- woning scheidendewand
- vloertegels
- wandtegels
- entree
- stalen binnendeurkozijn
- kunststof kozijn met draaikiepraam
- houten entree deurkozijn zelfsluitend
- schacht
- bv balansventilatie
- wp warmtepomp
- hwa hemelwaterafvoer

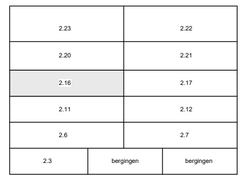

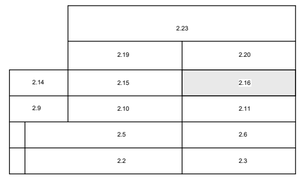

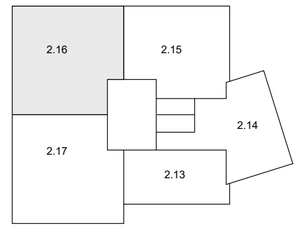

plattegrond 3e verdieping

NOORD

Alle maten op de tekening zijn in millimeter tenzij anders aangegeven.
Alle maten op de tekening zijn circa-maten en niet geschikt voor opdrachten aan derden.
De keukeninrichting en opstelplaats van de wasmachine en wasdroger die op de tekening is aangegeven
dienen uitsluitend ter oriëntatie.
De positie van de op tekening aangegeven schakelaars, aansluitpunten en wand- en plafondlichtpunten
zijn indicatief. De op tekening aangegeven installaties zoals pv-panelen, radiatoren, convectoren en mvpunten
zijn indicatief; afmeting, locatie en de aantallen volgens nadere opgave van de installateur.

Bouwnummer 2.16

tekening
VK2210-2.16

schaal
1:50

getekend
06-12-2024

gewijzigd

project: Vechtzone blok 2
2022050

VAN WIJNEN